

# RETÍCULA DE LA CARRERA DE LICENCIATURA EN ADMINISTRACIÓN

## PLAN DE ESTUDIOS: LADM-2004-300

### ESPECIALIDAD: RECURSOS HUMANOS

NOMBRE DE LA ASIGNATURA

TALLER DE INVESTIGACION II  
0-2-2  
ACG-0410

HRS. TEORIA – HRS. PRACTICA – CREDITOS  
(2 \* HT) + HP-CREDITOS DE LA ASIGNATURA

CLAVE DE LA ASIGNATURA



INSTITUTO TECNOLÓGICO SUPERIOR DE URUAPAN

Créditos	
Estructura genérica	312
Residencia	20
Especialidad	60
<b>Total</b>	<b>392</b>

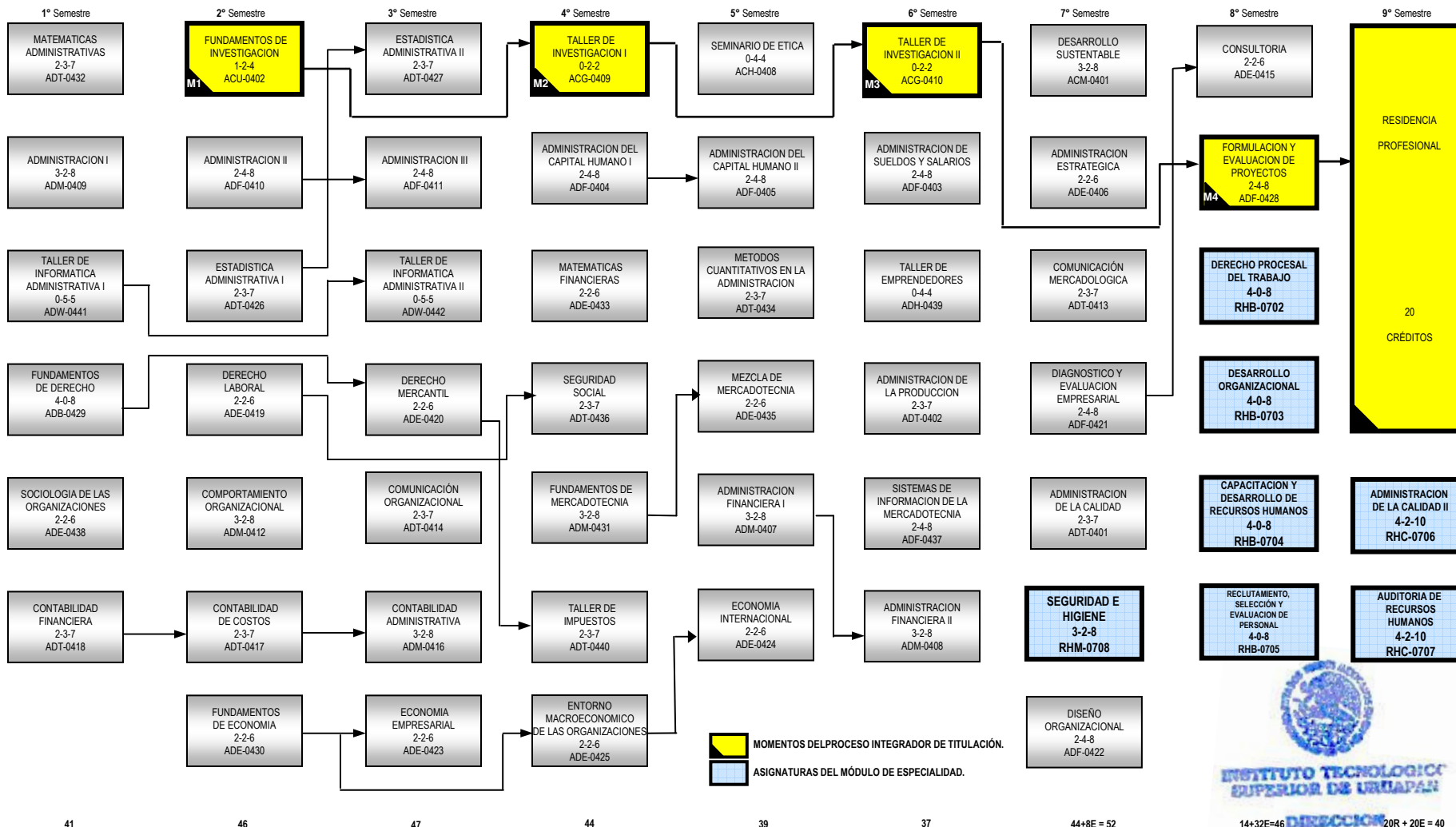

41

46

47

44

39

37

44+8E = 52

14+32E=46

20R + 20E = 40

**NOMENCLATURA:**

E Créditos de especialidad  
R Créditos de residencia  
→ Prerrequisito  
← Correrquisito

**OBSERVACIONES:**

- Se recomienda guiar al alumno para que opte por la carga crediticia señalada para cada semestre
- Se deberá observar en cada semestre una carga académica no menor a 32 créditos ni mayor a 60 créditos
- Las asignaturas no cursadas en un semestre deberán cursarse obligatoriamente en el periodo escolar inmediato
- Las asignaturas no acreditadas deberán cursarse obligatoriamente en el periodo escolar inmediato
- En las asignaturas de especialidad se deberán respetar los créditos y los prerrequisitos señalados en el catálogo de especialidades

**REQUISITOS PARA TITULACION:**

- Cumplir con las actividades culturales y deportivas
- Aprobar todas las asignaturas de la estructura genérica y del módulo de especialidad
- Cumplir con el servicio social
- Acreditar la residencia profesional
- Aprobar el requisito de comprensión de una lengua extranjera
- Aprobar el acto recepcional

